

# 2<sup>a</sup> CONVENTION PROGRAMMATICA

*52° CONGRESSO NAZIONALE O.T.O.D.I.  
E ASSEMBLEA ANNUALE*

L'INNOVAZIONE IN ORTOPEDIA E TRAUMATOLOGIA

**FIRENZE**  
**6-7 MAGGIO**  
**2021**

*PRESIDENTI  
DELLA CONVENTION*

*PATRIZIO CALDORA, Arezzo  
PIETRO DE BIASE, Firenze  
MARCO MUGNAINI, Firenze*

*Evento in presenza e online*

**PROGRAMMA SCIENTIFICO**

# 6 maggio 2021

- 11:00 Registrazione dei partecipanti
- 12:00 Apertura seggio elettorale O.T.O.D.I.**
- 12:30 Introduzione e apertura dei lavori
- Presidente O.T.O.D.I. **M. Manca** (Lido di Camaiore, LU)
- Presidenti della Convention **P. Caldora** (Arezzo)  
**P. De Biase** (Firenze)  
**M. Mugnaini** (Firenze)

## 1<sup>a</sup> Sessione INNOVAZIONE: NOVITÀ IN CAMPO PROTESICO E TRAUMATOLOGICO

- 12:45 Introduzione sul tema  
**M. Manca** (Lido di Camaiore, LU), **V. Caiaffa** (Bari)
- 12:55 Nuovi design protesici: anca  
**L. Zagra** (Milano)



- 13:15 Simposio Aziendale**
- 13:45 Tecnologie e materiali al servizio delle sfide cliniche del futuro:  
Infezioni e soluzioni personalizzate  
Moderatori: **P. De Biase** (Firenze), **M. Manca** (Lido di Camaiore, LU)  
Relatori: **S. Bastoni** (Milano), **M. De Paolis** (Bologna)
- Tavola Rotonda:  
**D. A. Campanacci** (Firenze), **R. Capanna** (Pisa), **D. M. Donati** (Bologna)  
**P. Daolio** (Milano), **S. Giannotti** (Siena), **A. Toscano** (Bologna)

- 13:50 Simposio Aziendale**
- 14:20 Moderne tecnologie e Nuovi standard qualitativi:  
impatto sulle revisioni d'anca complesse  
Moderatore: **A. Massè** (Torino)  
Relatori: **L. Andreani** (Pisa), **M. De Paolis** (Bologna)

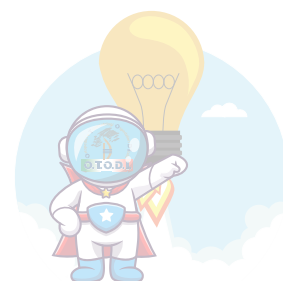

# 6 maggio 2021

14:25 Nuovi design protesici: ginocchio quale allineamento?  
**A. Baldini** (Firenze)

14:35 Allineamento meccanico: sempre valido?  
**F. Benazzo** (Pavia)

14:45 Allineamento cinematico: indicazioni e limiti  
**C.C. Castelli** (Bergamo)

14:55 **Simposio Aziendale**

15:25 LEGION TKS: innovazione e modularità  
Moderatore: **P. Adravanti** (Parma)

Da Legion Primary PS a impianto primary stemmed  
**B. Violante** (Milano)

Da Legion Primary RK a impianto Hinge + Cones  
**F. Matassi** (Firenze)

Dibattito Q&A e conclusione del Simposio

**Smith+Nephew**

15:30 **Simposio Aziendale**

16:00 Il valore aggiunto della robotica  
e della gestione remota del paziente in ortopedia  
Moderatore: **P. Caldora** (Arezzo)  
Relatori: **F. Benazzo** (Pavia), **F. D'Amario** (Arezzo)

 ZIMMER BIOMET  
Your progress. Our promise.®

16:05 **Simposio Aziendale**

16:35 TKA-nuove frontiere: robotica e cementless knee  
Relatori: **P. Adravanti** (Parma), **A. Campi** (Roma)

**stryker**®

16:40 Discussione finale

17:10 Moderatori: **F. Carnesecchi** (Volterra, PI), **P.P.S. Cudoni** (Olbia)

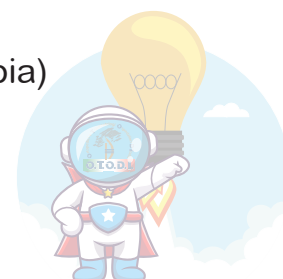

# 6 maggio 2021

## PROMS

- 17:15      Cosa ci dicono, risultati dell'esperienza toscana  
17:45      **S. De Rosis** (Scuola Superiore Sanità, Pisa)
- 17:45      Discussione & Chiusura dei lavori della giornata  
18:30
- 18:30**      **Chiusura Seggio Elettorale O.T.O.D.I.**

# 7 maggio 2021

- 08:30**      **Apertura Seggio Elettorale O.T.O.D.I.**

## 2<sup>a</sup> Sessione

### UN'ARMA NEL DOLORE ARTICOLARE

Conduttori e Discussori:

**P. Caldora** (Arezzo), **P. De Biase** (Firenze), **M. Mugnaini** (Firenze)

- 08:30      **Simposio Aziendale**

09:00      Acido ialuronico cross-linkato in associazione con  **ABIOMEN**  
PHARMA  
corticosteroide: dalle evidenze cliniche alle applicazioni pratiche  
**L. Fusconi** (Arezzo)

## 3<sup>a</sup> Sessione

### RISULTATI A MEDIO TERMINE (6 ANNI) DELL'APPLICAZIONE DEL DM 70: COME SONO CAMBIATI I NOSTRI OSPEDALI E I REPARTI DI ORTOPEDIA?

- 09:05      Indagine conoscitiva sulla situazione dei reparti di Ortopedia e Tramatologia  
negli Ospedali Italiani: esame questionari O.T.O.D.I.  
**V. Caiaffa** (Bari), **M. Mugnaini** (Firenze)  
Conduttori e Discussori:  
**P. Caldora** (Arezzo), **P. De Biase** (Firenze)  
**M. Manca** (Lido di Camaiore, LU), **M. Mugnaini** (Firenze)

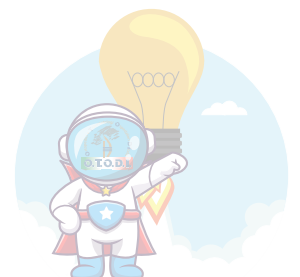

# 7 maggio 2021

09:35

## TAVOLA ROTONDA

11:35

- Direttore Politica del Farmaco Regione Toscana
- ARS Toscana
- Assessore alla Salute e alla Sanità Regione Toscana
- Segretario del Ministero della Salute
- Conferenza Stato Regioni
- Gestione delle maxi emergenze
- Forum Risk Management in Sanità
- Ortopedico, deputato e membro commissione sanità e bilancio della Camera dei Deputati

**C. Marinai**  
**F. Gemmi**  
**S. Bezzini**  
**P. Sileri**  
**S. Bonaccini**  
**F. Gelli**  
**V. Giannotti**  
**M. Misiti**

**11:30**

## Chiusura Seggio Elettorale O.T.O.D.I.

---



11:40

## Simposio Aziendale

12:10

Stato dell'arte del "*Local Delivery*" degli antibiotici in trattamento e prevenzione dell'infezione  
**R. Capanna** (Pisa)

---



12:15

## Simposio Aziendale

12:45

Gestione delle infezioni superficiali in ortopedia e traumatologia

Moderatore: **P. Caldora** (Arezzo)

Utilizzo di medicazione avanzata per gli interventi di chirurgia protesica

**S. Tornago** (Pietra Ligure, SV)

Razionale di utilizzo della pressione negativa monouso in chirurgia protesica

**B. Barbanti** (Firenze)

---

12:50

Buffet Lunch

13:30

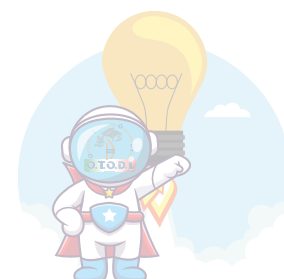

# 7 maggio 2021

## RIAP - SIOT SAFE

Moderatori

**P.P.S. Cudoni** (Olbia), **M. Manca** (Lido di Camaiore, LU), **V. Caiaffa** (Bari)

13:35 RIAP - Registro Italiano Artro Protesi

13:55 **F. Gemmi** (Firenze)

14:00 SIOT SAFE: il vantaggio di essere associati

14:20 **F. Falez** (Roma)

---

14:25 **Assemblea dei Soci O.T.O.D.I.**

15:25 **Rinnovo Consiglio Direttivo 2021-2023**

15:30 Termine dei Lavori e Chiusura della Convention

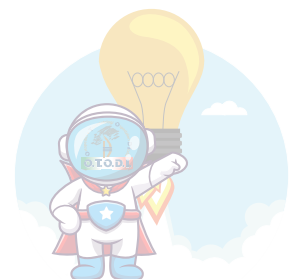

# INFORMAZIONI GENERALI



Qualora non vaccinati, è fortemente consigliato effettuare un tampone per la diagnosi di Covid-19 almeno 48 ore prima dell'inizio dell'Evento.

Sarà possibile partecipare all'evento sia in presenza che online.  
La modalità digitale è prevista nella piattaforma OTODI Web TV e rispetterà gli orari di inizio e fine del programma scientifico.

## SEDE CONGRESSUALE

### PALAZZO BORGHESE FIRENZE

Via Ghibellina, 110, 50122 Firenze FI  
<https://www.palazzoborghese.it/>

## QUOTE DI ISCRIZIONE (IVA INCLUSA) - In Presenza

Saranno accettate esclusivamente le iscrizioni online che perverranno attraverso il link [bit.ly/convention\\_programmatica\\_2021](https://bit.ly/convention_programmatica_2021)

	PRIMA DEL 20/04/2021	DOPO IL 20/04/2021
<b>SOCI O.T.O.D.I. **</b>	<b>€ 90,00</b>	<b>€ 110,00</b>
<b>NON SOCI O.T.O.D.I.</b>	<b>€ 160,00</b>	<b>€ 180,00</b>
<b>JUNIOR ° E SPECIALIZZANDI *</b>	<b>€ 70,00</b>	<b>€ 90,00</b>

\*\* In regola con la quota associativa 2020

° quota riservata ai Professionisti fino ai 40 anni di età

\* su presentazione di attestazione di frequenza della Scuola di Specialità

### LA QUOTA DI ISCRIZIONE INCLUDE:

- Accesso alle sessioni scientifiche e mostra espositiva
- Kit Congressuale (programma, schede tecniche)
- Attestato di Partecipazione
- Ristorazione come da programma



# INFORMAZIONI GENERALI

## ISCRIZIONE E MODALITÀ DI PAGAMENTO PER ENTI PUBBLICI - In Presenza e Online

L'iscrizione dovrà essere effettuata esclusivamente on-line al seguente link indicando nei dati di fatturazione il nome dell'Ente Pubblico al quale dovrà essere fatturato l'importo.

L'iscrizione (con esenzione IVA Art 10 del DPR 633/72 e successive modifiche) non sarà confermata fino a quando LCF CONGRESS FACTORY SRL non riceverà dall'Ente, via email a [info@lcfcongress.com](mailto:info@lcfcongress.com), l'autorizzazione alla partecipazione del medico.

Non saranno accettate iscrizioni con richiesta di fatturazione ad Enti Pubblici inviate con modalità diverse da quanto sopra indicato.

Il bonifico bancario (al netto delle spese bancarie) dovrà essere effettuato sul seguente conto corrente riservato agli enti pubblici:

[LCF CONGRESS FACTORY SRL - CREDEM EMILIANO SPA](#)

IBAN: IT7210303213100010000390435

## SPONSOR: ISCRIZIONI DIRETTE & INDIRETTE - Offerte Grant

ID SVC - Confindustria dispositivi medici n. 2021-0127151841

Per procedere con le iscrizioni dirette e le offerte grant educazionali, è necessario contattare preventivamente LCF all'indirizzo [grant@lcfcongress.com](mailto:grant@lcfcongress.com)

Anticipiamo che anche per questa tipologia di iscrizioni sarà necessaria la compilazione di un form online in un'area riservata del sito del congresso.

Non saranno accettate modalità diverse di iscrizione.

## ECM

Si segnala che la 2<sup>a</sup> Convention Programmatica O.T.O.D.I. non è accreditata ECM

## BADGE E ATTESTATO DI PARTECIPAZIONE

E' assolutamente indispensabile indossare il badge sia per accedere alla sede congressuale che ai lavori scientifici. L'attestato sarà inviato via email a conclusione del Congresso.

## SOSTITUZIONE DEI NOMINATIVI E RIMBORSI

Le sostituzioni di nominativi di partecipanti dovranno essere comunicate per iscritto alla segreteria organizzativa LCF CONGRESS FACTORY ([info@lcfcongress.com](mailto:info@lcfcongress.com)). A partire dal 30 Aprile 2021 ogni sostituzione sarà soggetta al pagamento di € 20,00 IVA inclusa per ogni cambio nome.

Non è previsto alcun rimborso per cancellazioni di iscrizioni già avvenute e confermate a LCF CONGRESS FACTORY SRL.

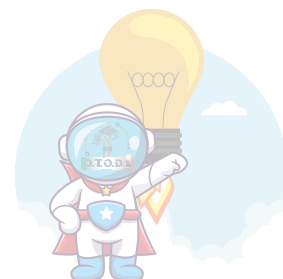



# INFORMAZIONI PER PARTECIPAZIONE - Online

## PIATTAFORMA

Il congresso sarà fruibile nella piattaforma O.T.O.D.I. WEB TV

## QUOTE DI ISCRIZIONE (IVA INCLUSA) - Online

Saranno accettate esclusivamente le iscrizioni online che perverranno attraverso il link [bit.ly/convention\\_programmatica\\_2021](https://bit.ly/convention_programmatica_2021)

	PRIMA DEL 20/04/2021	DOPO IL 20/04/2021
<b>SOCI O.T.O.D.I. **</b>	<b>€ 70,00</b>	<b>€ 90,00</b>
<b>NON SOCI O.T.O.D.I.</b>	<b>€ 140,00</b>	<b>€ 160,00</b>
<b>JUNIOR ° E SPECIALIZZANDI *</b>	<b>€ 50,00</b>	<b>€ 70,00</b>

\*\* In regola con la quota associativa 2020

° quota riservata ai Professionisti fino ai 40 anni di età

\* su presentazione di attestazione di frequenza della Scuola di Specialità

## LA QUOTA DI ISCRIZIONE INCLUDE:

- Link di collegamento valido per n.1 accesso
- Coinvolgimento nella discussione con chat dedicata ai partecipanti online
- Partecipazione all'assemblea dei Soci (riservata ai soci in regola con la quota 2020)
- Attestato di Partecipazione

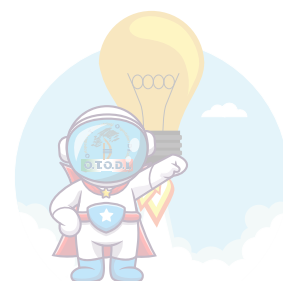





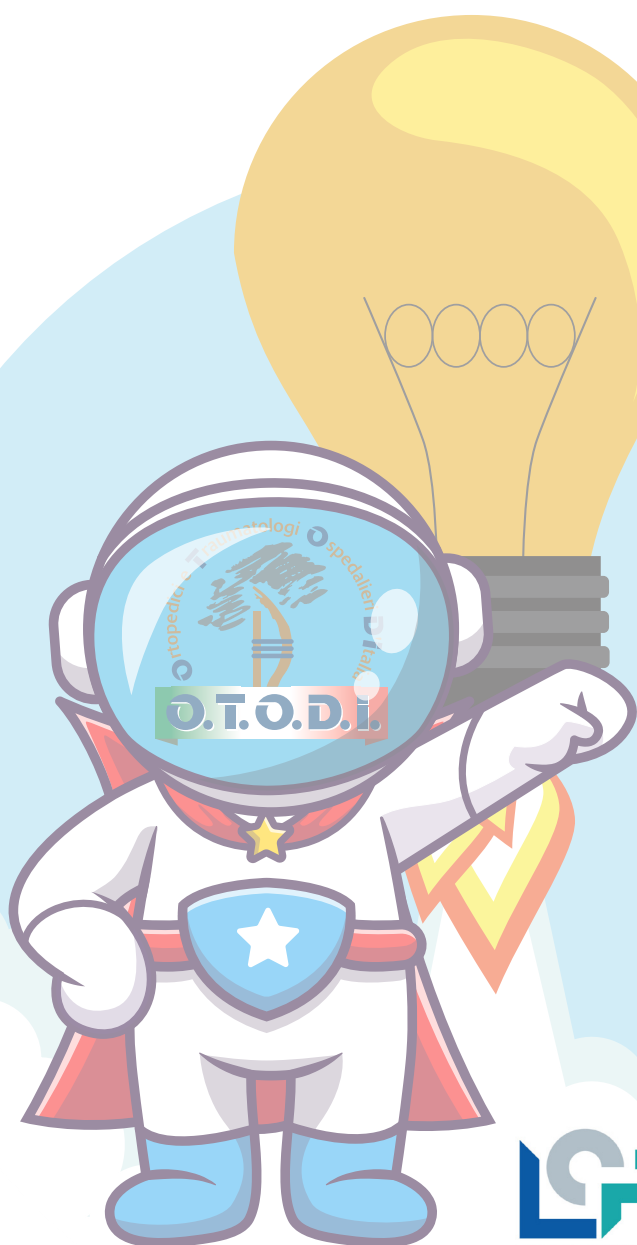

***Segreteria Organizzativa***

**LCF CONGRESS FACTORY S.R.L.**

Via Piangipane 141, int. 7, 44121 Ferrara

EMAIL: [info@lcfcongress.com](mailto:info@lcfcongress.com)

TEL: +39 0532 1883439

CELL: +39 340 6672064